

lab@ccess

Mit 2 Klicks sicher ins Labor





Sie wollen Ihren Praxisalltag einfacher und effizienter gestalten? lab@ccess verbindet mithilfe digitaler Datenübertragung Ihre Praxis mit unserem Labor.

Auftragsrelevante Patienteninformationen werden bequem aus dem Arztinformationssystem (AIS) in lab@ccess übernommen. Anforderungen können durch vorkonfigurierte Profile, selbst angelegte Favoriten oder Anforderungsmasken ausgewählt werden.

Sie haben kein AIS? Das ist kein Problem, da die Nutzung von lab@ccess auch ohne ein AIS möglich ist.

Verwenden Sie bereits ein Order Entry System, um Ihre Laborbeauftragung und -befundung digital durchzuführen? Der Wechsel zu lab@ccess ist leicht möglich. Gerne besprechen wir die einfache und kostenfreie Umstellung.



Für die Verwendung von lab@ccess fallen keine Kosten an. Sie benötigen nur einen internetfähigen Computer.

Sicherheit der Daten

Die Sicherheit der Daten ist uns besonders wichtig, deshalb nutzen wir eine abgesicherte Datenübertragung über VPN, und die Datenspeicherung und -verarbeitung erfolgt im eigenen Rechenzentrum.

Ihre Vorteile

- Einfache und schnelle Laborbeauftragung, auch für mehrere Patientinnen und Patienten gleichzeitig
- Automatischer Druck des richtigen Auftrags Scheins und des Probenetiketts inklusive aller spezifischen Auftragsdaten
- Auftragserstellung, PDF-Befund sowie Einsicht in die Patientendaten zu jedem Zeitpunkt, mobil von jedem Ort
- Alle Leistungsangebote Ihres Laborpartners – immer auf dem aktuellsten Stand
- Das Laborjournal in Papierform wird durch die elektronische Auftragsübersicht ersetzt.

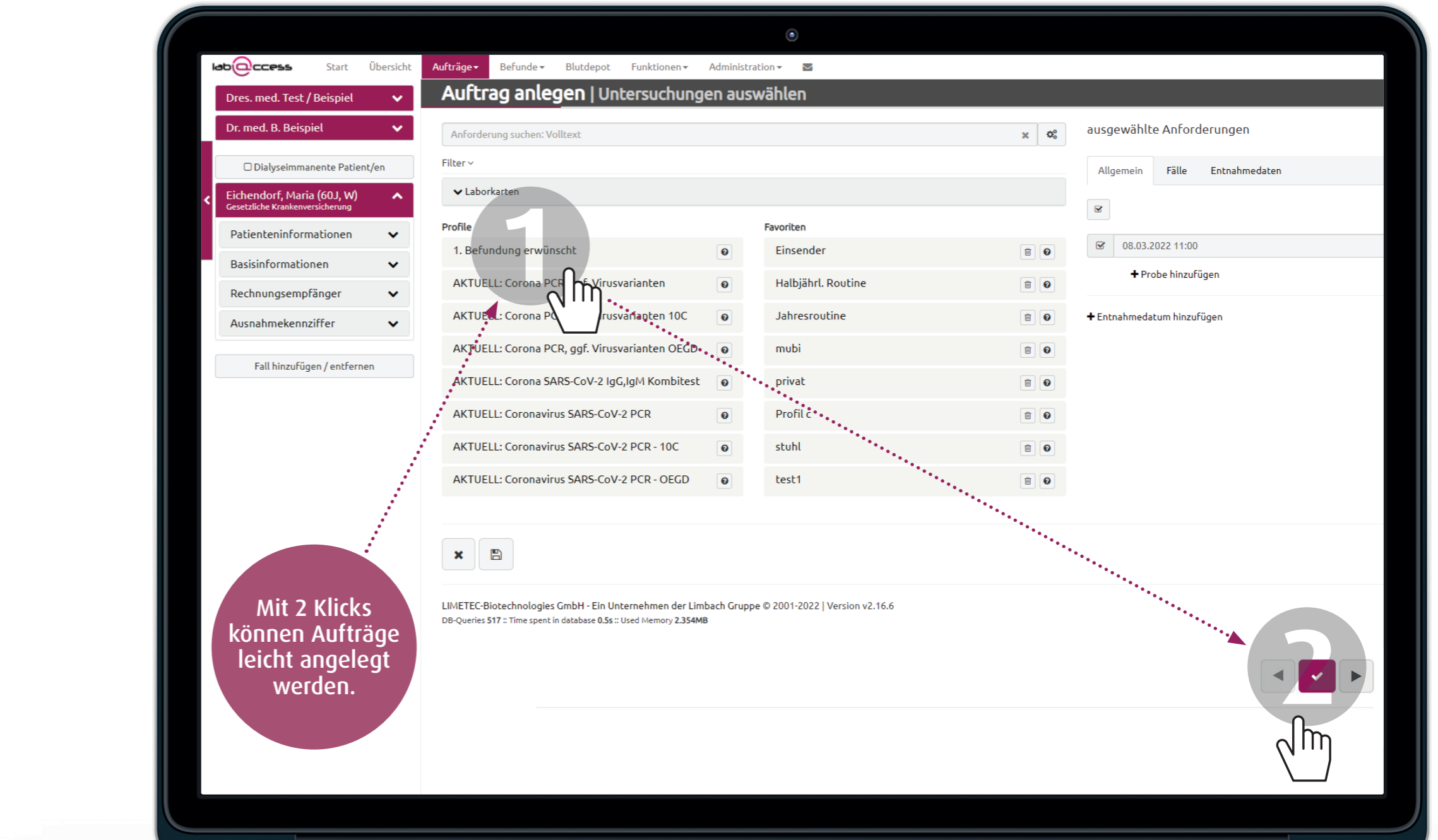

lab@ccess

Mit 2 Klicks zur kompletten Übersicht



lab@ccess – das hauseigene Order Entry System der Limbach Gruppe – unterstützt Sie beim Erstellen von Laboraufträgen, beim Monitoring Ihrer Patientinnen und Patienten und bei der Planung Ihrer Probenahmen.

Die Auftragsübersicht zeigt alle Aufträge mit dem jeweiligen Bearbeitungsstatus. Rot sind etikettierte, gelb versendete, violett im Labor eingegangene und grün Ihnen fertig vorliegende Aufträge inklusive der Befunde als PDF.

Ihre Vorteile

- Sichere Laborbeauftragung durch ein zuverlässiges System, das selbstständig die richtige Abrechnungsart auswählt.
- Überprüfung der Versicherungsdaten
- Einfache Auftragsnachforderung direkt über lab@ccess
- Probentracking bis ins Labor

Mit 2 Klicks können Aufträge nachträglich bearbeitet, der Status überprüft oder Befunde gesichtet werden.



The screenshot shows the 'lab@ccess' software interface. The top navigation bar includes 'Start', 'Übersicht', 'Aufträge', 'Befunde', 'Blutdepot', 'Funktionen', and 'Administration'. The main header displays 'Auftragsübersicht' with filters for 'Dres. med. Test / Beispiel' and 'Dr. med. B. Beispiel'. A sidebar on the left shows contact information for 'Dres. med. Test / Beispiel' and 'Dr. med. B. Beispiel'. The main area features a filter section and a table of orders. A large number '1' is overlaid on the table, and a large number '2' is overlaid on the bottom navigation bar.

Auftrag	Name	Fallnummer	Abrechnung	erstellt am	Status	Material	Entnahme	Anforderungen	Werte
462616170	Musterfrau, Franka	182	GKV	08.03.2022	gesp.	Serum	08.03.2022 10:33	FT3 (Triiodthyronin, freies), FT4 (Thyroxin, freies), TSH (Thyreotropin)	
						EDTA-Blut	08.03.2022 10:33	Blutbild (klein)	
462497823	Beispiel, Peter	184	PKV	24.01.2022	etik.	Spontanurin	24.01.2022 10:42	Mycoplasma-genitalium-DNA, Chlamydia trachomatis-DNA-Nachweis	
718381170	Beispiel, Peter	184	PKV	24.01.2022	vers.	Abstrich (Abdomen)	24.01.2022 10:42	Pathogene Keime	
462483673	Beispiel, Peter	184	PKV	18.01.2022	eing.	Citrat-Blut, korrekt befüllt	18.01.2022 15:25	PTT, INR	
						Serum	18.01.2022 15:25	Calcium, Kreatinin, Gamma-GT, Kalium, Natrium, Triglyceride, TSH (Thyreotropin)	
						EDTA-Blut	18.01.2022 15:25	Blutbild (klein)	
462545349	Abgelaufen, Veronika	49	GKV	08.02.2022	fertig	EDTA-Plasma	08.02.2022 12:56	Parathormon	
						Serum, nach	08.02.2022 12:56	Harnstoff nach Dialyse	



Ihr Weg zum Order Entry System

1. Wenn Sie das System lab@ccess kennenlernen möchten, vereinbaren Sie einfach einen Termin mit Ihrer direkten Kontaktperson im Außendienst. Diese präsentiert das System gerne in Ihrer Praxis und beantwortet praxisindividuelle Fragen.
2. Haben Sie sich für das System entschieden, stimmen wir gerne einen Termin für die Besprechung und Planung der Anbindung ab.
3. Unser technischer Kundensupport übernimmt die komplette Einrichtung und Schulung des Order Entry Systems bei Ihnen vor Ort: selbstverständlich kostenfrei und abgestimmt auf Ihre Bedürfnisse.

Es ist zeitgemäß, Laboraufträge online zu planen, zu beauftragen und zu verwalten!

Genau das bietet Ihnen unser hauseigenes Order Entry System lab@ccess. Mithilfe digitaler Datenübertragung wird Ihre Praxis mit unserem Labor verbunden. So können Sie schnell und einfach Laboraufträge anlegen, erhalten wichtige Hinweise zur Probenentnahme und haben immer die komplette Übersicht zu allen Aufträgen.

Hohe Sicherheit durch abgesicherte Datenübertragung über VPN sowie **Datenspeicherung und -verarbeitung** im eigenen Rechenzentrum.

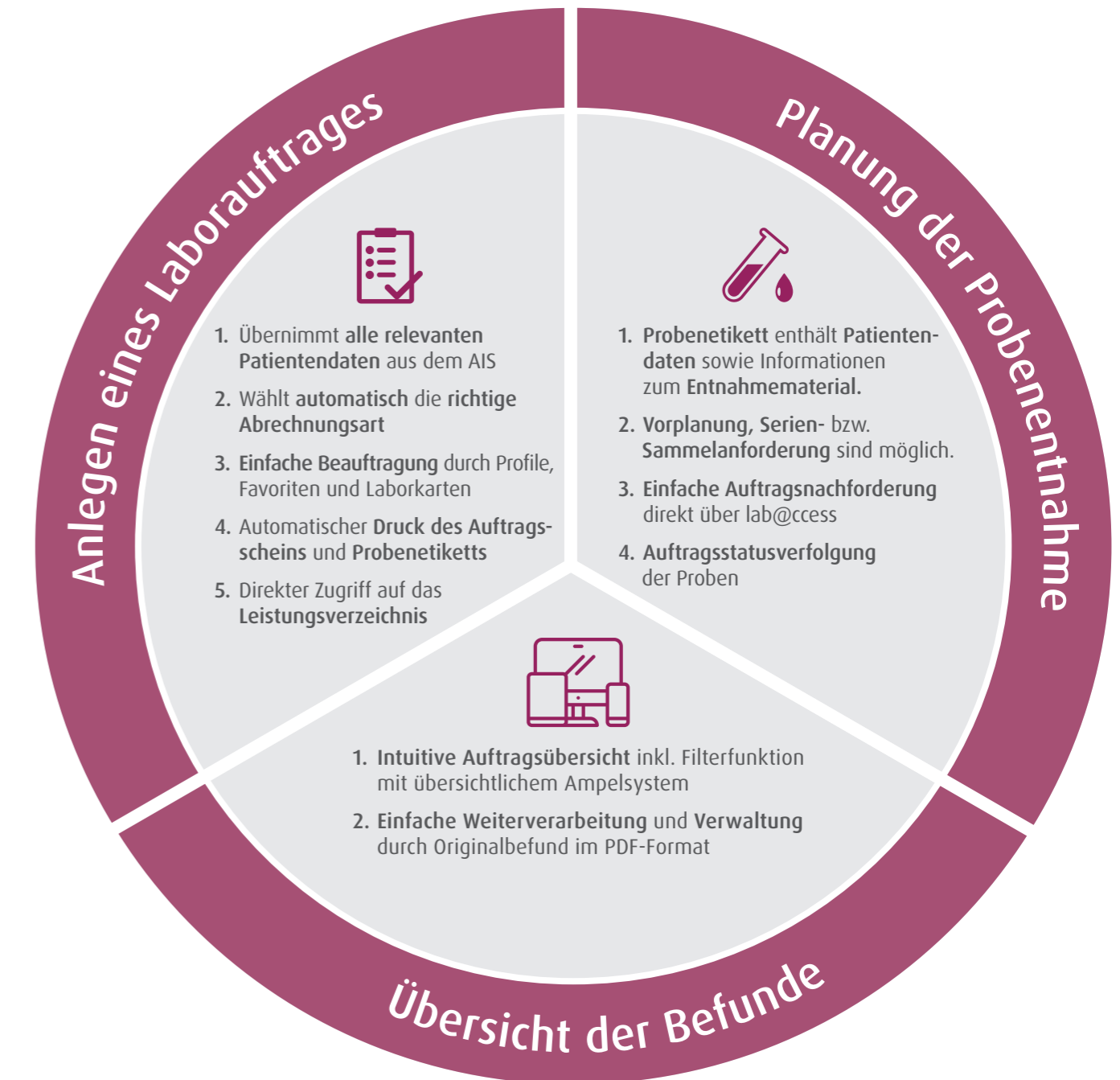

Für Sie vor Ort

Sprechen Sie uns an!

Ihre Kontaktperson im Vertrieb nimmt sich gerne Zeit für Ihre Fragen:

Tel.: +49 6221 3432-223

Mail: vertrieb@labor-limbach.de

Weitere Informationen finden Sie hier:



ML MVZ Labor Dr. Limbach
HEIDELBERG

MVZ Labor Dr. Limbach & Kollegen GbR
Im Breitspiel 16 | 69126 Heidelberg
www.labor-limbach.de

LIMBACH  GRUPPE